Möbel nach Maß - einfach online

schrankwerk®

Checkliste für das perfekte Maßmöbel

Von der Dekorauswahl bis zum fertigen Möbelstück.

Kostenlose Lieferung

Sehr gute Kundenbewertungen

Gratis Musterdekore

Kostenlose Beratung +49 (0)30 634183-370

Möbel nach Maß - einfach online

schrankwerk®

Schritt 1:
Dekorbestellung

- [ ] Musterdekore / RAL-Fächer bestellen
- [ ] Dekore in unterschiedlichen Lichtverhältnissen testen
- [ ] Dekore mit anderen Möbeln abstimmen
- [ ] Zweite Meinung von Freunden und der Familie einholen

Schon gewusst?

Bei uns kannst Du bis zu vier Musterdekore kostenlos zu Dir nach Hause bestellen!

Möbel nach Maß - einfach online
schrankwerk®

Schritt 2:
Inspirationen einholen

- [ ] Kundenbilder
- [ ] **schrankwerkstücke** des Monats
- [ ] **Pinterest** und **Instagram**
- [ ] schrankwerk **Blog**
- [ ] **Newsletter** für Tipps und Aktionen abonnieren

Möbel nach Maß - einfach online
schrankwerk®

Schritt 3:
Ausmessen

- [ ] **Aufmaßanleitung** herunterladen
- [ ] Aufmaß nach Anleitung durchführen
- [ ] An mehreren Stellen messen, kleinste Maße notieren
- [ ] Vergleichsmessung durch Freund:in oder Familienmitglied
- [ ] 3 cm Abstand von Wand und Decke zum Möbelstück beachten (Notwendig für Montage)
- [ ] Hindernisse, wie Steckdosen, Fußleisten, Türen, Lichtschalter, Lampen, Rauchmelder sowie Heizkörper beachten
- [ ] Aufmaß-Service nutzen, wenn Unsicherheit besteht, oder es sich um eine komplexe Raumsituation handelt

TIPP:
Möbel mit Bleistift an die Wand skizzieren, um die Größe und Wirkung des Möbels besser abzuschätzen.

Mit einem 3 cm breiten Kreppband, lassen sich gut die Abstände zu Wand und Decke markieren.

Möbel nach Maß - einfach online

schrankwerk®

Schritt 4:
Konfiguration

- [ ] Tipps & **Videos** zum Konfigurator ansehen
- [ ] Leere Konfiguration oder Planungsvorlage öffnen
- [ ] Maße, Elementbreiten, Elementhöhen und ggfs. Fußleisten-ausschnitt bestimmen
- [ ] Ausstattung bestimmen
- [ ] Türen auswählen
- [ ] Dekore für Korpus und Fronten bestimmen
- [ ] Griffe aussuchen

Benötigst Du Hilfe bei der Planung?

Unser Expertenteam berät Dich gern. **Buche** online einen kostenlosen Termin oder rufe uns direkt an:

+49 (0)30 634183-370

Möbel nach Maß - einfach online
schrankwerk®

Schritt 5:
Offen Fragen klären

- [ ] **FAQ** lesen
- [ ] Termin mit schrankwerk Berater:in vereinbaren
- [ ] Plausibilitätscheck im Bestellvorgang auswählen

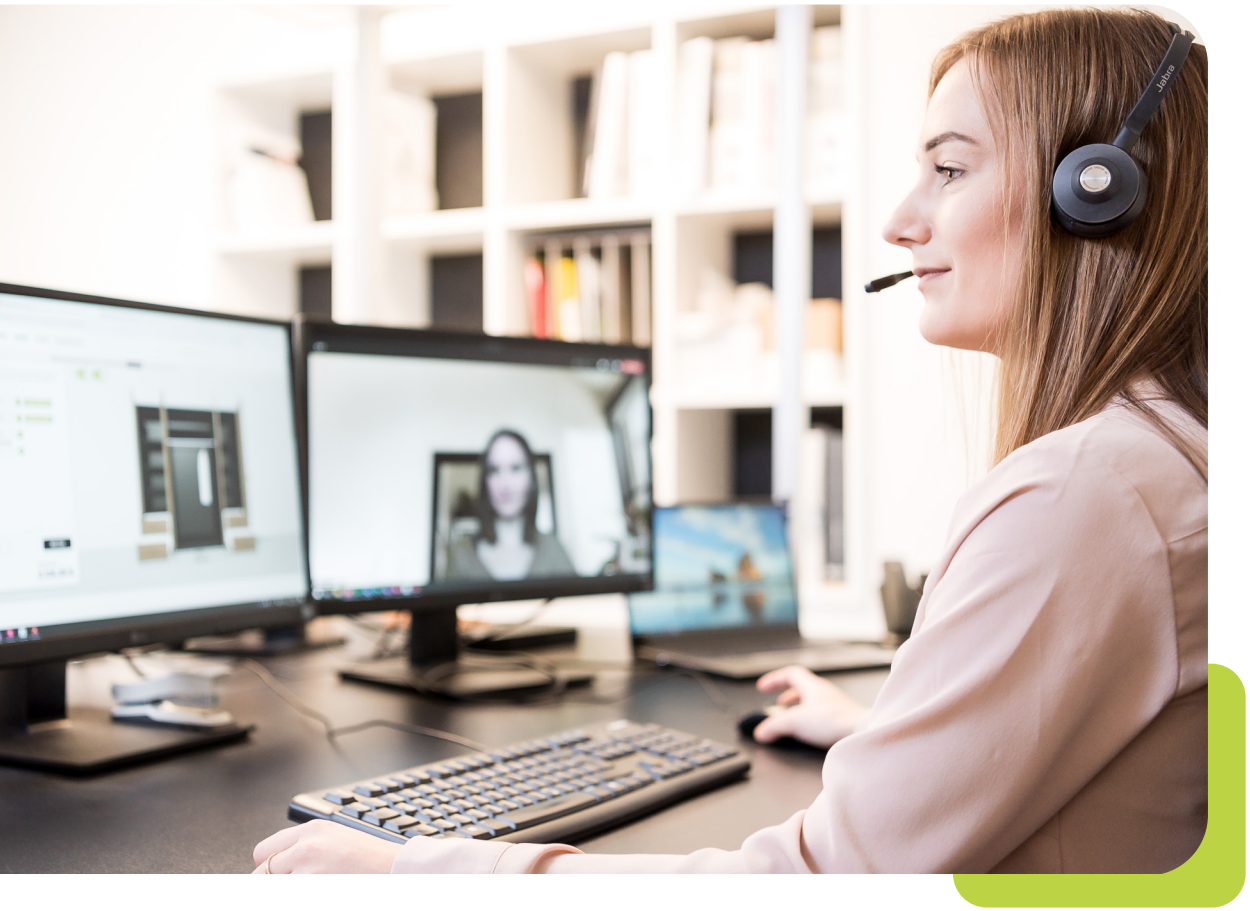

Möbel nach Maß - einfach online
schrankwerk®

Schritt 6:
Zusatzleistungen buchen
(Bei Bedarf)

- [ ] Plausibilitätscheck auswählen
- [ ] Altmöbelmitnahme buchen
  Demontiertes Altmöbel wird bei der Lieferung mitgenommen
- [ ] Selbstabholung auswählen
  Das bestellte Möbel kann auch direkt vor Ort in Rheine abgeholt werden
- [ ] Montage buchen
- [ ] Lieferoption festlegen: Feierabend- oder Samstagszustellung

Möbel nach Maß - einfach online
schrankwerk®

Schritt 7:
Montage

- [ ] Bei Montageservice: Montagetermin vereinbaren (Wichtig: Findet nicht am Liefertag statt!)
- [ ] Bei Altmöbelmitnahme: Möbel demontiert bereitstellen
- [ ] Platz für den Aufbau schaffen
- [ ] Bei Selbstaufbau: Werkzeuge parat legen (Wasserwaage, Schraubendreher, Hammer)
- [ ] Bei Selbstaufbau: Helfer:in organisieren

Möbel nach Maß - einfach online
schrankwerk®

Bewertung abgeben & Foto einsenden

Deine Meinung ist uns wichtig, denn nur so können wir stetig unsere Produkte und Leistungen verbessern. Wir freuen uns daher über Deine Bewertung auf:

- ☐ Trusted Shops
- ☐ Google

Bis zu 150 Euro Rabatt für Deine nächste Bestellung!

Sende uns ein Foto Deines aufgebauten **schrankwerkstücks** und sichere Dir einen 50 Euro Gutschein. Du nimmst automatisch an der Verlosung eines 100 Euro Gutscheins teil!

Weitere Informationen und Tipps für das perfekte Foto findest Du **hier.**